

“Newsletter Headline“

1. Cerita *Center of Excellence*
(pembentukan, struktur organisasi, visi misi)
2. Profil Divisi Ketua CoE
3. Agenda Kerja LP2M didukung CoE



Lembaga Penelitian dan Pengabdian Masyarakat UNIPA Divisi Center of Excellence (CoE) untuk pembangunan berkelanjutan

**Mari Bangun Papua dengan Cinta
“Edisi I” (Mei_Juli) 2015**



Mengenal lebih dekat CoE?

Mengapa perlu CoE

Pembangunan berkelanjutan merupakan tujuan utama dari suatu pembangunan yang ideal. Program pembangunan berkelanjutan yang dinilai ideal disebabkan karena memungkinkan pelaksanaan pembangunan yang bukan saja mengoptimalkan pemanfaatan sumberdaya tetapi juga menekankan pada pola pemanfaatan lestari dari sumberdaya yang terbatas. Dalam mewujudkan itu maka perlu ada perencanaan yang baik. Sebuah perencanaan yang baik tentunya membutuhkan data dan informasi yang lengkap untuk mengidentifikasi permasalahan pembangunan. Lebih lanjut data dan informasi yang terkumpul dapat digunakan dalam merencanakan program yang tepat sasaran dan dapat dipercaya yang menganut prinsip dalam penyusunan program pembangunan berkelanjutan.

Merujuk dari penjelasan diatas maka CoE dibentuk untuk

1. Mendukung proses pengambilan keputusan yang berbasis ilmiah;
2. Tersedianya data dan informasi di berbagai sector;
3. Adanya alternatif sumber data dan informasi yang berkualitas (komplemen data BPS);

4. Terciptanya ilmuwan lokal dengan kapasitas yang mumpuni (internasional).

Kenapa UNIPA

Unipa merupakan lembaga pendidikan tinggi di Wilayah Papua Barat yang saat ini memainkan peran penting dalam proses pengumpulan data dan informasi tersebut. Beberapa hal lain yang mendukung CoE di Unipa adalah

1. UNIPA memiliki mandat yang jelas dalam aktivitas penelitian ilmiah;
2. Hubungan yang sudah ada antara UNIPA dan pengambil kebijakan lokal dan regional;
3. UNIPA memiliki jumlah mahasiswa yang terus berkembang;
4. Unipa memiliki pusat studi yang menyediakan data dan sumberdaya dengan interdisiplin keahlian;
5. UNIPA sebagai patner kunci dari Konsorsium BLKB.

Peran Kunci CoE



Visi dan Misi Divisi Center Of Excellence Untuk Pembangunan Berkelanjutan di Tanah Papua

Visi CoE adalah menjadi pusat data dan informasi ilmiah yang mendukung proses pengambilan kebijakan untuk pembangunan berkelanjutan di Tanah Papua. Dalam mewujudkan visi maka CoE mengacu pada lima program utama yang merupakan misi CoE yaitu

1. Penelitian dan monitoring yang relevan dengan kebijakan;
2. Peningkatan kapasitas, yang merujuk pada peningkatan ilmu pengetahuan, ketrampilan dan kemampuan internal CoE dan juga komunitas ilmiah yang luas;
3. Pengelolaan Pengetahuan yang memfasilitasi akses dan penggunaan data yang dihasilkan dari penelitian pembangunan yang berkelanjutan bagi ilmuwan dan pengambil kebijakan;
4. Komunikasi akan difokuskan pada temuan penelitian yang relevan dengan kebijakan pembangunan yang berkelanjutan dan pengembangan kapasitas sumberdaya menjangkau audiens dalam UNIPA dan pada sektor pembangunan lainnya di Papua Barat;
5. Pengembangan intra organisasi yang merujuk pada peningkatan kapasitas CoE untuk mencapai visinya.

CoE saat ini memiliki

1. Dukungan dana komitmen dari beberapa mitra strategis;
2. Dukungan dari pimpinan Unipa;
3. Sebuah project percontohan (monitoring sosial & ekologi di wilayah BLKB);
4. Sumberdaya manusia di UNIPA;
5. Infrastruktur penunjang : kantor dan ruang pertemuan;
6. Rencana Strategis 2015-2025.

CoE membutuhkan

1. Pengalaman dan pengetahuan mengenai pengelolaan data bersama;
2. Pengalaman dan pengetahuan mengenai transfer hasil penelitian ilmiah dalam format informasi untuk pengambilan kebijakan;
3. Pengalaman & pengetahuan mengenai pengolahan data hasil penelitian secara kolaboratif;
4. Kemampuan menghimpun dana kegiatan secara mandiri dari donor dalam dan luar negeri;
5. Komitmen pemangku kepentingan.

CoE secara organisasi berada dibawah LP2M Unipa yang mengurus bagian data dan informasi. Ketua Divisi CoE adalah Fitryanti Pakiding Ph,D. CoE memiliki 3 sub divisi yakni Sub Divisi Manajemen dan koleksi data dengan dua bagiannya yaitu bagian manajemen data dan bagian koleksi data. Selanjutnya sub divisi komunikasi dan sub divisi peningkatan kapasitas. Dalam menunjang rencana pelaksanaan CoE kedepan maka CoE memiliki bagian administrasi dan keuangan.



Struktur organisasi

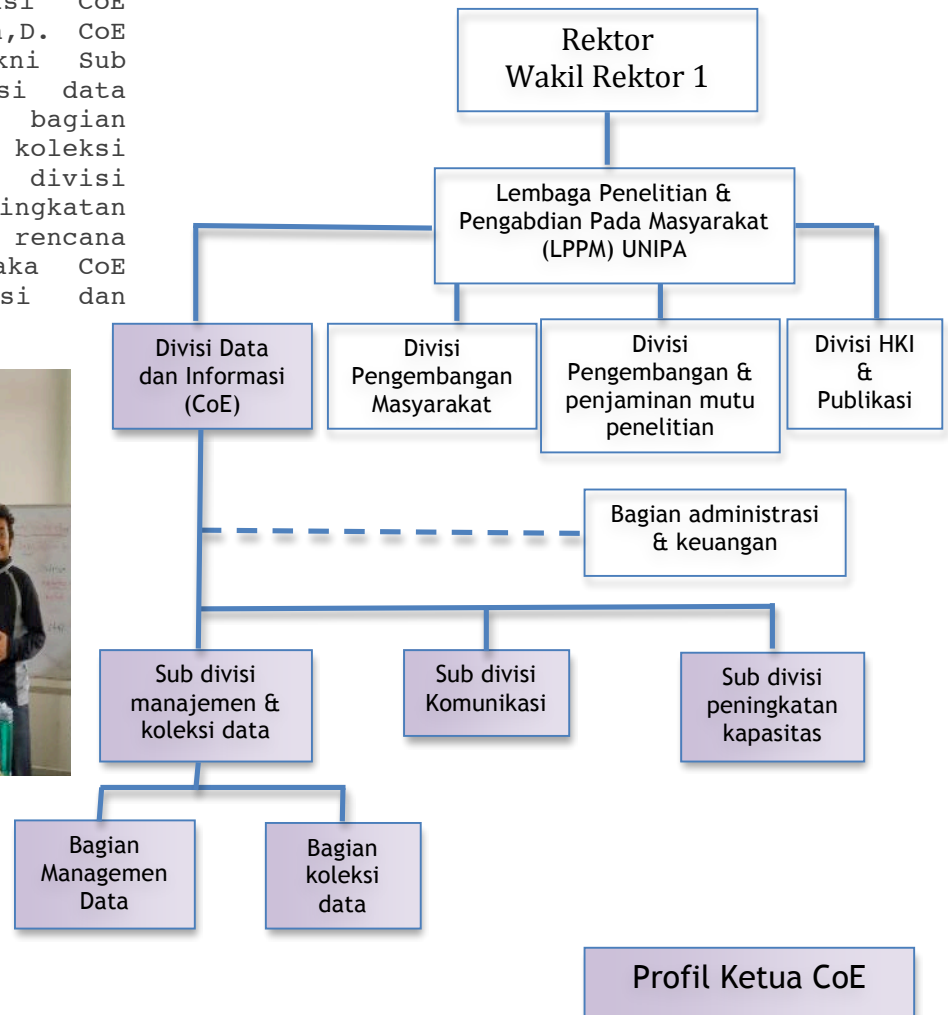

Profil Ketua CoE



Profil Ketua Divisi CoE

Nama Fitryanti Pakiding

TTL Rantepao, 12 November 1972

Pendidikan
 (S1); IPB
 (S2); Oklama State University
 (S3); Oklama State University

Bidang Ilmu : Ekonomi pertanian
 Unit Kerja : Fateta/Ketua Divisi CoE Pembangunan Berkelanjutan LPPM Unipa

Pesan;
 Be sustain, be excellence
 We are making sure that our works are done in excellence way and sustainable way for a better future.

Agenda Kerja LP2M yang didukung oleh Center of Excellence (CoE)

Program Desa Binaan

Desa binaan CoE berada di Distrik Abun yang meliputi Kampung Saubeba, Kampung Warmandi dan Kampung Wau Weyaf. Keempat desa binaan telah berjalan semenjak tahun 2014 dengan dua pendamping per kampung. Program yang dilakukan mulai dari memberikan pengajaran kepada siswa SD, membantu masyarakat terkait dengan peningkatan ekonomi kerakyatan dan program pengabdian lainnya.



Semiloka Penegakan Hukum dan Perlidungan Penyus di Kabupaten Tambrau

Semiloka ini telah berlangsung tanggal 23 Maret 2015 di Sausapor yang terselenggara atas kerjasama CoE LP2M UNIPA, WFN dan WWF Indonesia Kantor Sausapor. Semiloka ini diikuti oleh 30 peserta dari SKPD dilingkungan Pemda Tambrau yang juga merupakan anggota Forum Kolaborasi.

Creusa "tetha" Hitipeuw Grant

Pemberian bantuan penelitian kepada mahasiswa tugas akhir di lingkungan UNIPA dengan topik penelitian Membangun Papua berbasis Konservasi SD Pesisir dan Laut dari Perspektif Ekologi & Sosial Ekonomi. Dari proses seleksi yang dilakukan telah terdaftar 21 proposal pengusul dengan fakultas seperti Fahutan, FMIPA, FPIK, FSastra, & Fateta. Proses seleksi akan dilakukan melalui 2 tahapan yakni tahapan penilaian isi proposal dan penilaian persentasi dari pengusul yang sudah lolos isi proposal. Setelah tahapan penilaian persentasi baru akan ditentukan pengusul yang berhak menerima bantuan. Pembiayaan grant ini berkisar antara 5-8 juta per proposal dan akan berlangsung selama 2 periode yakni 2015-2016 (semester genap/gasal 2015/2016).

Tabel daftar nama seleksi Creusa Tetha Hitipeuw Grant

No	Bidang	Nama Pengusul	Judul	Penilaian		Nilai
				Isi Proposal	Persentasi	
1	Biologi	Agustina P.	Kajian Biologi Laut dan Konservasi Ekosistem Laut di Kabupaten Tambrau	5	5	100,000000
2	Biologi	Agustina P.	Studi tentang Konservasi Ekosistem Laut di Kabupaten Tambrau	5	5	100,000000
3	Biologi	Agustina P.	Studi tentang Konservasi Ekosistem Laut di Kabupaten Tambrau	5	5	100,000000
4	Biologi	Agustina P.	Studi tentang Konservasi Ekosistem Laut di Kabupaten Tambrau	5	5	100,000000
5	Biologi	Agustina P.	Studi tentang Konservasi Ekosistem Laut di Kabupaten Tambrau	5	5	100,000000
6	Biologi	Agustina P.	Studi tentang Konservasi Ekosistem Laut di Kabupaten Tambrau	5	5	100,000000
7	Biologi	Agustina P.	Studi tentang Konservasi Ekosistem Laut di Kabupaten Tambrau	5	5	100,000000
8	Biologi	Agustina P.	Studi tentang Konservasi Ekosistem Laut di Kabupaten Tambrau	5	5	100,000000
9	Biologi	Agustina P.	Studi tentang Konservasi Ekosistem Laut di Kabupaten Tambrau	5	5	100,000000

Training Pendamping Abun (13-23 Mei 2015)



Menunjang keberlanjutan program desa binaan di Pesisir Utara Tambrau maka LP2M Unipa melalui CoE menyelenggarakan training pendamping lapangan kepada 9 alumni Unipa terpilih. Training ini bertujuan memberikan pembelajaran yang nantinya menjadi bekal bagi pendamping selama berada di lapangan. Beberapa pembelajaran yang diberikan terkait dengan bidang metode pembelajaran, pengolahan hasil pangan & metode pertanian tradisional yang nanti dapat diaplikasikan di kampung masing-masing.

Training dari WWF US, C11 US

Training ini dilakukan selama 4 hari (8-11 Juni 2015), dengan pemberian materi tentang penulisan artikel dan proposal. Bagaimana mencari referensi jurnal internasional dengan software EndNote. Diakhir training ini setiap peserta diwajibkan membuat mini proposal.

New activity;

Dalam rangka menciptakan suasana akademis di lingkungan UNIPA maka CoE akan mengadakan Brownbags (seminar kecil) yang bertujuan sharing informasi terkait pembangunan berkelanjutan di Papua. Brown bag ini direncanakan dilakukan (2x) dalam sebulan. Bagi BAPAK/IBU dosen yang ingin berpartisipasi dapat terus mengikuti informasi pada pengumuman yang akan di publikasikan disetiap bulannya. Untuk informasi lebih lengkap dapat meghubungi email CoE "Salam Pembangunan"



News letter CoE akan terbit setiap 3 bulan sekali dengan update informasi terbaru. Jika BAPAK/IBU memiliki informasi yang ingin dipublikasi dapat menghubungi tim sub divisi Komunikasi CoE Unipa

Lembaga Penelitian dan Pengabdian Masyarakat UNIPA

Divisi Center of Excellence untuk Pembangunan Berkelanjutan

**Sub Divisi Komunikasi
Gedung Rektorat Lama Block 3, No. 1-3**

**Gunung Salju Amban Kelurahan Amban Distrik manokwari Barat Kabupaten Manokwari
Propinsi Papua Barat**

[email:coe.lp2m@unipa.ac.id]

web.http://centerofexcellence.lp2m.unipa.ac.id